

212

JUDEȚUL TIMIȘ
 PRIMĂRIA MUNICIPIULUI
 TIMIȘOARA

VIZAT SPRE NESCHIMBARE

Nr. de autorizație construită
 din 02-02-2024

Arhitect șef,

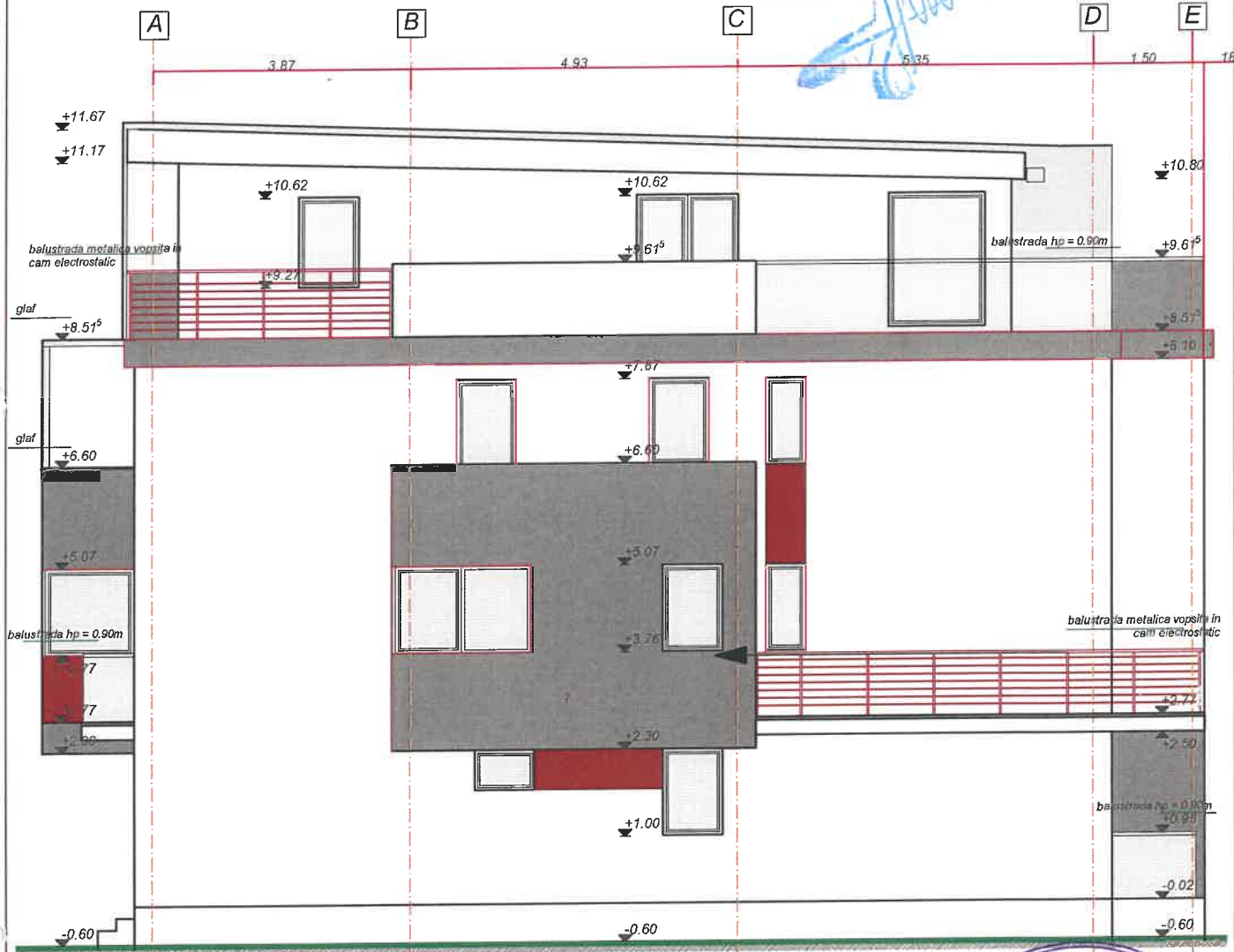

LEGENDA

- Tencuiala decorativa, culoare rosu: NCS: S 2070-Y80R
- Tencuiala decorativa, culoare gri inchis: NCS: S 7502-B
- Tencuiala decorativa, culoare gri: NCS: S 2002-Y
- Tencuiala decorativa, culoare alb: NCS: S 0500-N

Clădirea se încadrează în:
 - Categoria C de importanta - conform HGR nr. 766/1997
 - Clasa III de importanta - conform NP 100-2006

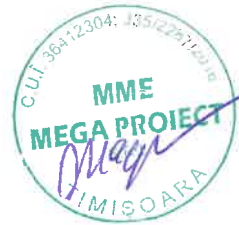

Drepturile de autor rezervate doar pentru SC MME MEGA PROIECT SRL. Reproducerea sau copierea nu este autorizata.

Verificator / Expert	Nume, Prenume	Cerinte	Semnatura	Nr.Referat	Nr.Raport
<p>SC MME MEGA PROIECT SRL TIMIȘOARA</p> <p>ORDINUL ARHITECTILOR ROMANIA CALEA DOROBANȚII NR.20 AP.32 TEL: 0723290103 6210</p>			Beneficiar: MOLDOVAN VERONICA Titlu proiect: Schimbare destinație, modificări interioare, modificări exterioare și modificarea regim de înălțime la construcție autorizată cu A.C. nr.172/23.01.2008, rezultând imobil în regim de înălțime P+2E+M cu cabinete medicale la parter, birouri la et. I și la et. II și două apartamente la mansarda - Legalizare conform art. 28 din Legea 50/1991 republicată și actualizată. Lucrări de tip d) - Imprejmuirii - Realizare imprejmuire. Amplasament: Loc. Timișoara, jud. Timis, str. Magnoliei, Nr.47, CF.nr.:444890 Timisoara		
Proiectat	arh. Folea Doru	Doru	Denumire planșă: FATADA NORD-EST - PROPUS	Proiect nr. 27/2023	
Desenat	arh. Folea Doru	FOLEA		Planșă nr. A-21	
Verificat	arh. Folea Doru	Arhitect cu drept de semnătură		Faza proiectare D.T.A.C.	